SERIES MANIA

FESTIVAL INTERNATIONAL
LILLE - HAUTS-DE-FRANCE

20 → 27 MARS 2026

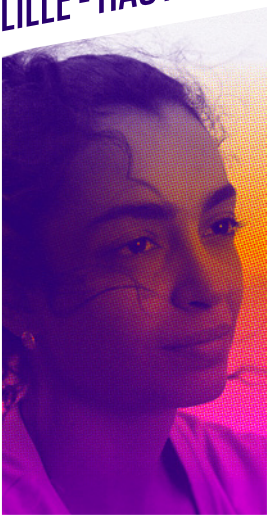

PROGRAMME

LA RÉGION HAUTS-DE-FRANCE FAIT BATTRE LE CŒUR DE

TARIF SPECIAL à partir de 3€
ALLEZ-Y EN TER
Hauts-de-France mobilités
SNCF VOYAGEURS
en vente sur www.ter.sncf.com/hauts-de-france

SERIES MANIA

Stalk (saison 3)*

Des Vivants*

Désenchantées*

*Dernières séries à succès produites avec le soutien de Pictanovo et de la Région Hauts-de-France

Aire-sur-la-Lys / Dunkerque / Lens / Lille / Tourcoing / Wallers-Arenberg

Retrouvons-nous sur

hautsdefrance.fr

SERIES MANIA
FESTIVAL INTERNATIONAL LILLE·HAUTS-DE-FRANCE

Région Hauts-de-France

le cœur battant depuis 10 ans

Des Vivants © Whats Up films, Désenchantées © Barney Studios France – France Télévisions – Pictanovo – Beside Productions – RTBF (Télévision Belge) ; Stalk saison 3 © Stalx Films – Pictanovo

BIENVENUE AU FESTIVAL !

SERIES MANIA, le festival international de séries de Lille est de retour !

8 JOURS DE FÊTE dédiés aux séries à Lille et dans les Hauts-de-France.

8 JOURS DE SÉRIES venues du monde entier sur grand écran, des séries de tous les genres et de tous les formats.

8 JOURS DE COMPÉTITIONS, d'avant-premières et de séries inédites présentées par leurs équipes.

8 JOURS DE MASTERCLASSES avec nos invités, de conférences et de séances de dédicace.

8 JOURS DE DÉCOUVERTES avec notre exposition inédite "Même pas peur ! La passion des méchants"

8 JOURS DE PAILLETTES avec un tapis rouge chaque soir avant les séances de la Compétition internationale.

Le meilleur dans tout ça ?
Le festival est entièrement gratuit et ouvert à toutes et tous !

Alors, vous venez ?

Sous réserve de modifications et ajouts.
Programmation à jour sur seriesmania.com

LES JURYS ET COMPÉTITIONS

51 SÉRIES SÉLECTIONNÉES VENUES DE **16 PAYS**, PRÉSENTÉES DANS **4 COMPÉTITIONS** ET DES **SÉANCES SPÉCIALES**. ON NE VOUS PROPOSE QUE LE MEILLEUR !

COMPÉTITION INTERNATIONALE

En provenance du monde entier, neuf séries totalement inédites, présentées en avant-première. L'une d'elles recevra le Grand Prix de Séries Mania.

SÉLECTION

ANATOMÍA DE UN INSTANTE
THE AUDACITY | DEAR KILLER NANNIES
DUSTFALL | PROUD
MAJOR PLAYERS | MY BROTHER
PAOLO | WAITING FOR THE OUT

JURY

BENEDIKT ERLINGSSON, président
ALICE BRAGA
CÉCILE DE FRANCE
HATIK
IDA PANAHANDEH
LUKE WATSON

COMPÉTITION FRANÇAISE

Six séries françaises inédites, présentées en avant-première mondiale, seront départagées par un jury de journalistes de la presse internationale.

SÉLECTION

CAMARADES
ELDORADO
ENCHAÎNÉS
L'ÉTÉ 36
GRANDIOSE
PRIVILÈGES

JURY

IRENE CRESPO
Best Movies, Espagne
BARRY LEVITT
Rolling Stone, Royaume-Uni
JUSTYNA MIS
Interia, Pologne
MIINA VÄISÄNEN
YLE, Finlande
ARABELLA WINTERMAYR
Taz, Allemagne

PANORAMA INTERNATIONAL

Une sélection de découvertes, inédits et coups de cœur pour témoigner de la vitalité de la création sérielle mondiale. Douze séries seront jugées par un jury international ainsi que par notre jury étudiant.

SÉLECTION

BABIES | THE BEST IMMIGRANT
BIENVENUE A KINGSTON-FALLS | BREENDONK
BURDEN OF JUSTICE | ETHERNAL
THE FLAWS | PRISONER 951
QUEEN OF MARS | THESE SACRED VOWS
SMALL PROPHETS | VARIOLA VERA

JURY

PÉNÉLOPE BAGIEU, présidente
ENRICO MARIA ARTALE
SYNNØVE HØRSDAL
THOMAS NGIJOL
KAMILA ZLATUŠKOVÁ

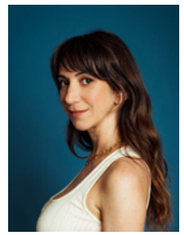
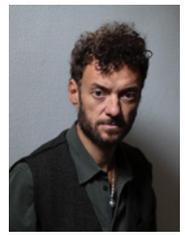

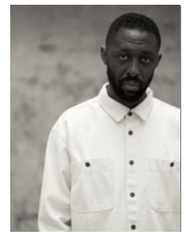
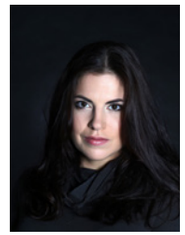

FORMATS COURTS

Un jury international et le Jury des lycéens de la région Hauts-de-France départagent huit séries aux épisodes de moins de vingt minutes, révélatrices des talents de demain.

SÉLECTION

ATLANTIS PASILA | AYER'S CLIFF
LA DERNIÈRE HEURE | HAPPINESS
HIRAYASUMI | HOMEBODIES
LES SATURNIDES | UNFILTERED

JURY

CEYLAN YILDIRIM-ZIMMERMANN, présidente
MOUNIA AKL
YOUNÈS BOUCIF
SIMON LÖÖF

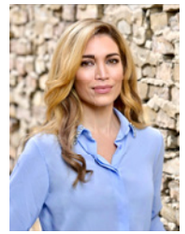
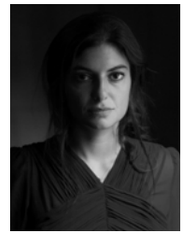

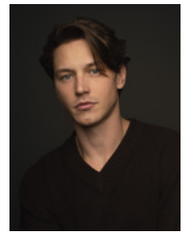

DERNIER JURY : VOUS !
Chaque année, les festivalier·es décernent le Prix du Public

LES TALENTS

CHASE INFINITI

LUCY HALLIDAY

ANN DOWD

BRUCE MILLER

WARREN LITTLEFIELD

JULIA WINDISCHBAUER

STEVEN MOFFAT

JEAN-PASCAL ZADI

SEBASTIAN KOCH

MAXIME CHATTAM

SUE VERTUE

NOLWENN LEROY

MOLLY MANNING WALKER

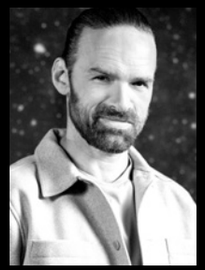
ALBAN LENOIR

VÉRONIQUE JANNOT

RUSSELL T DAVIES

MACKENZIE CROOK

BILLY MAGNUSSEN

FLORENCE LONGPRÉ

JEANNE DAMAS

SOFIA ESSAÏDI

BÉRANGÈRE MCNEESE

MELVIL POUPAUD

JULIE DE BONA

SIMON HELBERG

CONSTANCE GAY

MANON BRESCH

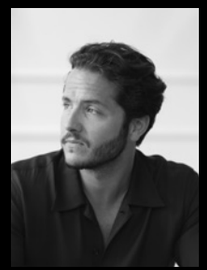
ALEXANDRE KOMINEK

CRISTOBAL TAPIA DE VEER

COUP D'ŒIL

Retrouvez tous les événements du festival et cochez votre programme !
Sous réserve de modifications et ajouts.
Programmation à jour sur seriesmania.com

COMPÉTITION INTERNATIONALE

- ○ Anatomía de un instante 22/03, 24/03
- ○ The Audacity 21/03, 23/03, 25/03
- ○ Dear Killer Nannies 21/03, 24/03, 26/03
- ○ Dustfall 25/03, 27/03
- ○ Major Players 25/03, 27/03
- ○ My Brother 22/03, 26/03, 27/03
- ○ Paolo 23/03, 25/03
- ○ PROUD 22/03, 24/03, 26/03
- ○ Waiting for the Out 21/03, 24/03, 26/03

COMPÉTITION FRANÇAISE

- ○ Camarades 22/03, 25/03, 27/03
- ○ Eldorado 23/03, 25/03
- ○ Enchaînés 24/03, 26/03
- ○ L'Été 36 21/03, 23/03
- ○ Grandiose 22/03, 24/03
- ○ Privilèges 23/03, 26/03

COMPÉTITION PANORAMA INTERNATIONAL

- ○ Babies 22/03, 25/03
- ○ The Best Immigrant 22/03, 24/03, 26/03
- ○ Bienvenue à Kingston-Falls 21/03, 26/03, 27/03
- ○ Breendonk 23/03, 25/03
- ○ Burden of Justice 23/03, 25/03, 27/03
- ○ Ethernel 22/03, 24/03
- ○ Das Manko/The Flaws 21/03, 26/03, 27/03
- ○ Prisoner 951 21/03, 23/03, 27/03
- ○ Queen of Mars 21/03, 24/03
- ○ These Sacred Vows 23/03, 25/03
- ○ Small Prophets 21/03, 24/03, 26/03
- ○ Variola Vera 22/03, 24/03

COMPÉTITION FORMATS COURTS

- ○ Atlantis Pasila 22/03, 26/03
- ○ Ayer's Cliff 23/03, 27/03
- ○ La Dernière Heure 24/03, 27/03
- ○ Happiness 21/03, 25/03
- ○ Hirayasumi 22/03, 26/03
- ○ Homebodies 23/03, 27/03
- ○ Les Saturnides 24/03, 27/03
- ○ Unfiltered 21/03, 25/03

CÉRÉMONIES

- ○ Ouverture : The Testaments 20/03
- ○ Clôture : Vitrerie Joyal 27/03
- ○ Cérémonie d'ouverture 20/03
- ○ Cérémonie de clôture 27/03

SÉANCES SPÉCIALES

- ○ Ankama fête ses 25 ans 25/03
- ○ Series Mania Institute : Asphodèle 27/03
- ○ Etty 21/03, 22/03, 23/03
- ○ Lecture de scénario : Bolide (titre provisoire) 23/03
- ○ Lucky Luke 22/03
- ○ Peaky Blinders : L'Immortel 21/03
- ○ Recalé 27/03
- ○ Remise du prix Vidocq 23/03
- ○ The Legend of Kitchen Soldier 24/03

SÉANCES CULTES

- ○ Nuit Même pas peur ! 21/03
- ○ Pause Café 26/03

MASTERCLASSES

- ○ Pénélope Bagieu 22/03
- ○ Maxime Chattam 21/03
- ○ Russell T Davies 25/03
- ○ Simon Helberg 21/03
- ○ Steven Moffat & Sue Vertue 23/03
- ○ Thomas Ngijol 24/03
- ○ Cristobal Tapia de Veer 26/03
- ○ Jean-Pascal Zadi 26/03

CONFÉRENCES

- ○ Dominique Simonnot : La prison dans les séries 22/03
- ○ Dominique de Villepin : La diplomatie en séries 25/03
- ○ Jeanne Damas : Haute couture et séries 26/03
- ○ Séries et santé mentale 22/03
- ○ Séries et crimes 26/03
- ○ Séries, horreur et féminisme 25/03
- ○ Séries, paranormal et chasse aux fantômes 24/03

EXPOSITION

- ○ Même pas peur ! La passion des méchants 21/03 > 27/03

ANIMATIONS

- ○ Atelier de maquillage 80's 27/03
- ○ Crush test by happn 22/03
- ○ Quand le Village s'endort 26/03
- ○ Quiz Même pas peur ! 21/03
- ○ Pitch ta série ! 23/03
- ○ Pop Up Ankama 20/03
- ○ Yétili 21/03

DÉDICACES

- ○ Ivan Berquiez 23/03
- ○ Jul 27/03
- ○ Cynthia Leman 20/03
- ○ Juliette Tresanini 24/03

FAN CLUBS

- ○ Caméra Café, t'en veux encore ? 20/03
- ○ Ici tout commence 22/03
- ○ Karma, trop jeune pour se taire 25/03
- ○ Plus belle la vie, encore plus belle 27/03
- ○ Scènes de ménages 26/03

PODCASTS

- ○ Flashback 23/03
- ○ La Bonne Auberge 22/03
- ○ Les Gens qui doutent 27/03
- ○ Séries Mania, le podcast 20/03 > 27/03
- ○ Spin Off 21/03
- ○ Spoilers 20/03

SOIRÉES

- ○ Konbini Opening Party 20/03
- ○ Closing Party : Strangers Party 27/03

SÉANCES EN RÉGION

AIRE-SUR-LA-LYS
- ○ Eldorado 24/03

DUNKERQUE
- ○ Variola Vera 23/03

LENS
- ○ L'Été 36 22/03

TOURCOING
- ○ Camarades 26/03

WALLERS-ARENBERG
- ○ Grandiose 21/03

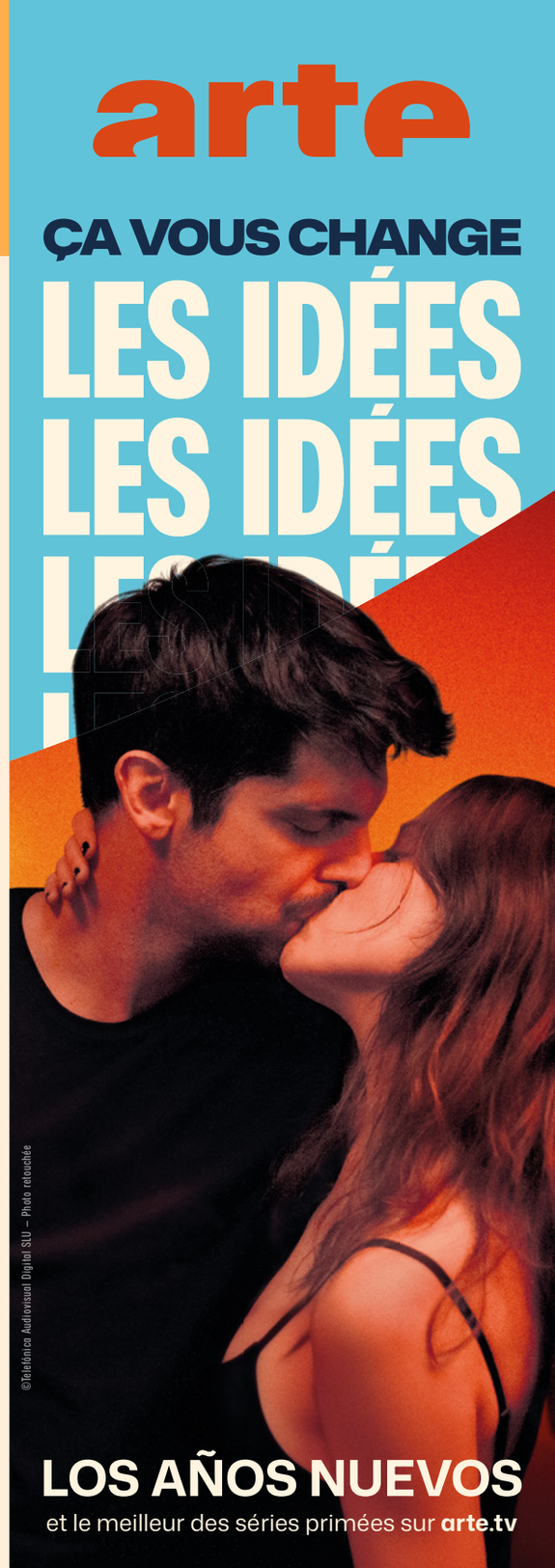

SÉRIES OU FILMS, QUAND ON EST FAN, C'EST EN ILLIMITÉ.

UGC ILLIMITÉ SEMAINE ET LES CINÉMAS mk2

UGC ILLIMITÉ DUO ET LES CINÉMAS mk2

VENDREDI INCLUS

UGC ILLIMITÉ WEEK-END ET LES CINÉMAS mk2

UGC ILLIMITÉ ET LES CINÉMAS mk2

UGC ILLIMITÉ -26 ET LES CINÉMAS mk2

UGC ILLIMITÉ FAMILLE ET LES CINÉMAS mk2

CARTES UGC ILLIMITÉ
À PARTIR DE 19,90€/MOIS*
Plus de 1000 films par an dans plus de 850 salles avec de nouveaux avantages

*Abonnement valable tous les jours de la semaine. Pour tout abonné de moins de 26 ans au jour de la souscription. Pour tout abonnement réglé par prélèvement, 19,90€/mois pendant 6 mois. Pour tout abonnement réglé au comptant, 19,90€/mois sur 12 mois, soit 238,80€.
Frais d'adhésion et montant forfaitaire du mois en cours en sus. Voir tarifs et conditions générales dans votre cinéma UGC, sur ugc.fr et l'appli UGC.
UGC CINÉ CITE - SAS - Capital de 112 404 145,92 € - 347 806 002 RCS Nanterre - 24, avenue Charles de Gaulle- 92200 Neuilly-sur-Seine

PROGRAMME AU

VENDREDI 20/03

CÉRÉMONIE D'OUVERTURE

19h45 > Nouveau Siècle
Tapis rouge à partir de 18h

Les stars de *The Testaments*, les jurys, des invité·es de la culture et des séries posent sur le tapis rouge avant de rejoindre la maîtresse de cérémonie, Daphné Bürki, dans la grande salle du Nouveau Siècle. Retransmis sur Twitch pour la première fois, le tapis rouge sera animé par la streameuse LittleBigWhale (Marianne) sur sa chaîne, en co-host avec Ok Charlotte (Charlotte Vautier).

POP UP ANKAMA

Village festival BY CRÉDIT MUTUEL

Retrouvez l'univers des jeux vidéo du studio dans la boutique éphémère Ankama Shop ouverte toute la journée. Des surprises seront à gagner à la loterie de leurs 25 ans !

DÉLOCALISATIONS FRANCE INTER

14h et 16h > Théâtre du Nord

Deux émissions phares débarquent à Lille et en public ! Bistroscopie par Charline Vanhoenacker (enregistrée à 14h et retransmise le lendemain à 19h20) et Zoom Zoom Zen animée par Matthieu Noël (en direct à 16h).

THE TESTAMENTS

SÉRIE D'OUVERTURE

USA | 10 x 38-59' | E1 + E2 | DISNEY+
19h45 > Nouveau Siècle
21h > UGC Ciné-Cité

Première mondiale
La série suit les adolescentes Agnes, pieuse et obéissante, et Daisy, nouvelle élève récemment convertie, venue d'au-delà des frontières de Gilead. À mesure qu'elles explorent la prestigieuse école pour futures épouses de Tante Lydia, le lien qu'elles tissent va bouleverser leur passé, leur présent et leur avenir.

SERIES MANIA, LE PODCAST

PODCAST

13h45 > Village festival BY CRÉDIT MUTUEL

Renan Cros, entouré d'une équipe de journalistes, capte à chaud les conversations autour des séries du festival et l'ambiance en coulisses dans ce nouveau podcast enregistré en public. Chaque jour : un face à face avec un invité, un débat critique sur la compétition, des coups de cœur et des surprises.

CAMÉRA CAFÉ T'EN VEUX ENCORE ?

FAN CLUB

10h45 > Village festival BY CRÉDIT MUTUEL

Séance de dédicace avec Bruno Solo, Yvan Le Bolloc'h et Raphaël Lenglet dans le cadre des Fan Clubs by Crédit Mutuel, suivie d'une rencontre et de la projection d'extraits inédits au Studio SNCF Voyageurs (voir p.51).

KONBINI OPENING PARTY

SOIRÉE

22h > Village festival BY CRÉDIT MUTUEL

Pour ouvrir avec force le Festival, Ava Mind, Tatyana Jane et Margot 59000 se succéderont derrière les platines, chacune avec un style singulier et novateur marqué par des inspirations techno, electro, bouyon… Une nuit intense pour lancer 8 jours de fête dédiés aux séries.

CYNTHIA LEMAN

RENCONTRE-DÉDICACE

16h45 > Village festival BY CRÉDIT MUTUEL

En partenariat avec Le Furet du Nord

À l'occasion de ses 25 ans, Ankama propose en avant-première une rencontre et une séance de dédicace autour du Tome 3 du manga *WAKFU : La Grande Vague* avec l'illustratrice Cynthia Leman.

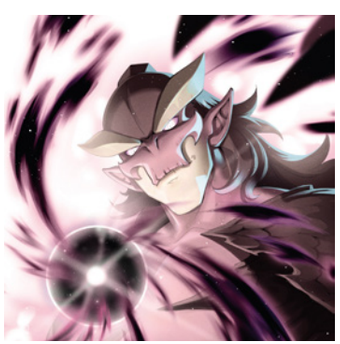

SAMEDI 21/03

MAXIME CHATTAM

MASTERCLASS

11h30 > UGC Ciné-Cité

Romancier de polar à succès et parrain de l'exposition 2026 Même pas peur !, ce maître du suspense joue à nous faire peur depuis plus de vingt ans. Alors que son roman *Le Signal* vient d'être adapté en série, l'artiste parlera de son rapport aux fictions et à ce qu'elles nous offrent de plus effrayant.

THE AUDACITY

COMPÉTITITON INTERNATIONALE

USA | 8 x 45' | E1 + E2 | AMC, AMC+

20h30 > Nouveau Siècle

Tapis rouge à partir de 19h45

Première internationale

Portée par un casting cinq étoiles – Billy Magnussen, Simon Helberg, Sarah Goldberg et Zach Galifianakis – cette satire d'un des scénaristes de *Succession* dissèque les egos boursouflés et l'éthique défaillante des magnats de la Silicon Valley, ces nouveaux maîtres du monde autoproclamés.

QUEEN OF MARS

PANORAMA INTERNATIONAL

JPN | 6x49' | E1+E2 | NHK

14h30 > UGC Ciné-Cité

Première française
An 2125, la Planète Rouge est colonisée depuis 40 ans. Lili E1102, née aveugle et élevée sur Mars, prévoit son départ vers la Terre. Mais une série d'imprévus compromet le voyage. Au fil d'une enquête interspatiale, cette série de science-fiction japonaise ambitieuse interroge les limites de notre soif de conquête.

SERIES MANIA, LE PODCAST

PODCAST

14h30
> **Village festival** BY CRÉDIT MUTUEL

Détails p.11

PRISONER 951

PANORAMA INTERNATIONAL

UK | 5x55' | E1+E2 | BBC ONE

18h30 > UGC Ciné-Cité

Première française
Cette série géopolitique poignante retrace l'histoire vraie de Nazanin Zaghari-Ratcliffe (*Narges Rashidi, Gangs of London*), emprisonnée à tort en Iran pendant 6 ans. Depuis Londres, son mari (Joseph Fiennes, *The Handmaid's Tale*) lance une campagne mondiale pour sa libération.

WAITING FOR THE OUT

COMPÉTITITON INTERNATIONALE

UK | 6x45' | E1+E2 | BBC

14h30 > Nouveau Siècle

Première française
Jeune professeur de philo, Dan accepte d'enseigner en prison. À mesure qu'il plonge dans les tourments des détenus, ses propres traumatismes se réveillent : et si, comme son père et son frère, il était lui aussi fait pour la cellule ? Une série d'une grande sensibilité, emmenée par son acteur principal, Josh Finan.

SPIN OFF

PODCAST

13h > **Village festival** BY CRÉDIT MUTUEL

Cinéma, jeux vidéo, BD ou série, Frédérick Sigrist et ses invité·es reviennent sur les monuments qui font la culture populaire d'hier et d'aujourd'hui.

YÉTILI

JEUNE PUBLIC

10h > **Village festival** BY CRÉDIT MUTUEL

Rencontre et projection autour de la série jeune public Yétili, à la découverte d'histoires de méchants, dans un cadre bienveillant et accessible en Langue des Signes. Plongez ensuite dans l'univers de l'exposition "Même pas peur !" grâce au carnet ludique Séries Mignons.

NUIT MÊME PAS PEUR !

SÉANCE CULTE

20h > UGC Ciné-Cité

Même pas peur ? Vraiment ? Des Halloween specials de *Community* à l'univers angoissant d'*American Horror Story*, affrontez une sélection de séries 100 % frissons, en lien avec notre exposition. Un crescendo horrifique plein de surprises qui mettra vos nerfs à rude épreuve ! Bouh !

QUIZ MÊME PAS PEUR !

ANIMATION EXPO

16h > Village festival BY CRÉDIT MUTUEL

En partenariat avec Serieously

Vous pensez être incollable sur vos méchant·es de séries préférés ? Venez tester vos connaissances avec un quiz interactif 100 % séries !

L'ÉTÉ 36

COMPÉTITITON FRANÇAISE

FR • BEL | 6 x 52' | E1 + E2 | TF1, NETFLIX

20h30 > Théâtre du Nord

Première mondiale

Été 1936, Nice. La bourgeoise Côte d'Azur voit débarquer de nouveaux vacanciers, profitant des premiers congés payés. Dans cette effervescence, quatre femmes de milieux différents vont se retrouver mêlées à un meurtre. Une enquête haletante, sur fond de mystère et de choc des classes.

ETTY, PARTIE 1

SÉANCE SPÉCIALE

FR • NLD • ALL | 6 x 45' | E1 > E3 | ARTE

14h > Théâtre du Nord

Première française

La nouvelle création de Hagai Levi (*Scenes from a Marriage, The Affair, Be'Tipul*) propose une relecture moderne, transposée dans le Amsterdam d'aujourd'hui, de l'acte de résistance d'Etty Hillesum, écrivaine juive sous l'occupation nazie. Un voyage spirituel extraordinaire présenté en intégralité lors de deux séances (voir p.20).

PEAKY BLINDERS : L'IMMORTEL

SÉANCE SPÉCIALE

UK | 105' | NETFLIX

10h30 > Nouveau Siècle

Avis aux fans : on passe en mode Watch Party pour l'unique projection française du film événement qui conclut la série mythique de Steven Knight ! On y retrouve Tommy Shelby à Birmingham en 1940, contraint de sortir de son exil pour affronter un destin tragique. Séance animée par Karim aka @ Geeknightworld.

DIMANCHE 22/03

ANATOMÍA DE UN INSTANTE

COMPÉTITITON INTERNATIONALE

ESP | 4x50' | E1 > E2 | MOVISTAR PLUS+, ARTE
20h30 > Nouveau Siècle
Tapis rouge à partir de 19h45

Première française
Partant du coup d'État raté du 23 février 1981, cette série revient sur l'un des moments cruciaux de l'histoire récente de l'Espagne. Mené par Álvaro Morte (El Profesor dans *La Casa de Papel*), ce récit choral rappelle au spectateur que la démocratie ne tient parfois qu'à un fil – ou un coup d'État.

SERIES MANIA, LE PODCAST

PODCAST

14h45
> Village festival BY CRÉDIT MUTUEL

Détails p.11

CRUSH TEST BY HAPPN

17h30 > Village festival BY CRÉDIT MUTUEL
Organisé par happn

happn vous invite à son « Crush Test ». Ou comment votre amour des séries peut (ou pas) vous aider à choisir la bonne personne. Quiz, animations, débats… créer votre duo et rendez-vous sur scène pour tester votre compatibilité.

ETHERNEL

PANORAMA INTERNATIONAL

BEL | 6x45' | E1+E2 | RTBF, PROXIMUS
20h45 > Théâtre du Nord

Première internationale
À l'heure des IA conversationnelles, ce récit touchant bouscule notre rapport au deuil : David Novack travaille dans une brigade chargée de faire des dépositions postmortem grâce à un objet transitionnel : L'Ethernel. Hanté par la mort de sa femme, une enquête de routine va raviver les fantômes de son passé.

PÉNÉLOPE BAGIEU

MASTERCLASS

18h45 > Théâtre du Nord

Autrice et illustratrice de BD (*Joséphine*, *La Nuit retrouvée*, *Culottées*), la présidente du jury Panorama International revient sur sa carrière de dessinatrice et les ponts entre créations graphique et audiovisuelle dans cette rencontre illustrée d'extraits.

VARIOLA VERA

PANORAMA INTERNATIONAL

POL | 7x45' | E1+E2 | TVP
17h45 > UGC Ciné-Cité

Première internationale
Pologne, 1963 : une épidémie mortelle de variole se propage. Dans cette série historique, un journaliste et une soignante luttent contre le pouvoir communiste prêt à sacrifier sa population pour taire la vérité. Un thriller médical ultra-stylisé, entremêlant archives réelles et fiction.

SÉRIES ET SANTÉ MENTALE

RENCONTRE EXPO

16h > **Village festival** BY CRÉDIT MUTUEL

Le médecin-psychiatre Jean-Victor Blanc analyse la manière dont les séries explorent la psyché de leurs personnages, qu'ils soient psychopathes ou ordinaires.

ETTY, PARTIE 2

SÉANCE SPÉCIALE

FR • NLD • ALL | 6x45' | E4 > E6 | ARTE
14h > Théâtre du Nord

Première française
La nouvelle création de Hagai Levi (*Scenes from a Marriage, The Affair, Be'Tipul*) propose une relecture moderne, transposée dans le Amsterdam d'aujourd'hui, de l'acte de résistance d'Etty Hillesum, écrivaine juive sous l'occupation nazie. Un voyage spirituel extraordinaire présenté en intégralité lors de deux séances (voir p.17).

PROUD

COMPÉTITITON INTERNATIONALE

POL | 8x35' | E1+E3 | HBO MAX
14h > Nouveau Siècle

Première mondiale
Filip, jeune homme gay, effronté et irresponsable, est contraint de reprendre sa vie en main pour élever sa nièce. Entre héroïsme et égoïsme, il affronte ses failles autant que les préjugés de la société. Une réflexion tendre, honnête et électrisante sur l'amour, l'amitié et ce qui fait famille aujourd'hui.

LA PRISON DANS LES SÉRIES

CONFÉRENCE

11h30 > Théâtre du Nord

De Oz à Un Prophète, les scénarios prennent-ils des libertés ?
La prison est un décor récurrent des séries, façonnant l'image mondiale du milieu carcéral. Mais leur représentation est-elle réaliste ? Dominique Simonnot, contrôleuse générale des lieux de privation de liberté, interroge les arcs narratifs et les esthétiques pour démêler le vrai du faux. Modérée par Arnaud Laporte (France Culture).

GRANDIOSE

COMPÉTITITON FRANÇAISE

FR | 6x52' | E1+E2 | TF1

14h30 > UGC Ciné-Cité

Première mondiale
L'histoire drôle et touchante de six adolescents qui font leur rentrée à La Ruche : un établissement scolaire spécialisé dans les troubles du comportement alimentaire. Sans misérabilisme et avec auto-dérision, nos héros et héroïnes vont se lier, se découvrir dans le but de se (re)construire.

LA BONNE AUBERGE

PODCAST

12h45 > **Village festival** BY CRÉDIT MUTUEL

Lucien Maine vous emmène en live dans les aventures médiévales et fantastiques d'une campagne de Donjons & Dragons, accompagné de Pénélope Bagieu et Lou Howard.

LUCKY LUKE

SÉANCE SPÉCIALE

FR | 8x35' | E1 > E3 | DISNEY+, FRANCE TÉLÉVISIONS

17h > **Nouveau Siècle**

Première mondiale
Une adaptation de la bande dessinée avec Alban Lenoir en légendaire cow-boy solitaire qui tire plus vite que son ombre. Entre duels, courses-poursuites et alliances inattendues avec les Dalton, Billy the Kid ou Calamity Jane, il va devoir s'associer à Louise une jeune fille aussi piquante qu'un cactus.

ICI TOUT COMMENCE

FAN CLUB

11h15 > **Village festival** BY CRÉDIT MUTUEL

Séance de dédicace avec Zoï Severin, Gabriel Rehsé, Julie Sassoust dans le cadre des Fan Clubs by Crédit Mutuel, suivie d'une rencontre au Studio SNCF Voyageurs (voir p.51).

LUNDI 23/03

ELDORADO

COMPÉTITITON FRANÇAISE

FR • BEL | 6 x 45' | E1 > E3 | ARTE

17h > UGC Ciné-Cité

Première mondiale
En 1976, un aristocrate belge et un savant italien fantasque inventent une technologie révolutionnaire pour radiographier les couches terrestres et y localiser du pétrole. Entre tension et humour, Louis Farge (*Culte*) explore les espoirs et les (dés)illusions de l'innovation. Avec Jérémie Renier et Karim Leklou.

BOLIDE (TITRE PROVISOIRE)

LECTURE DE SCÉNARIO

15h > Théâtre du Nord
En partenariat avec l'ADAMI

Été 2040, 40° à l'ombre. Une conductrice de VTC mise tout sur un business écolo et audacieux pour sauver sa famille. Le scénario inédit de la série de Juliette Gilot et Clémence Attar sera lu par quatre comédiens Talents Adami Cinéma 2025, dirigés par l'actrice, réalisatrice et metteuse en scène Lætitia Dosch.

SERIES MANIA, LE PODCAST

PODCAST

14h30
> Village festival BY CRÉDIT MUTUEL

Détails p.11

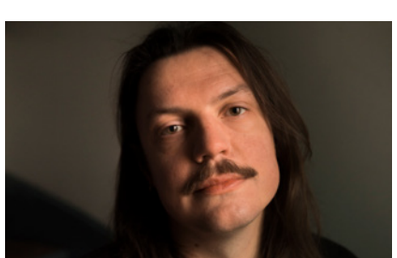

IVAN BERQUIEZ

RENCONTRE-DÉDICACE

18h > Village festival BY CRÉDIT MUTUEL
En partenariat avec Le Furet du Nord

L'auteur du roman *Un pieu à soi. Virginia Woolf regarde Buffy* revient sur la rencontre aussi improbable que étincelante de ces deux grandes figures féministes du XXe siècle, avant une séance de dédicace.

THESE SACRED VOWS

PANORAMA INTERNATIONAL

IRL | 6 x 52' | E1+E2 | RTE ONE
20h45 > Théâtre du Nord

Première internationale
Bienvenue à Tenerife dans un mariage irlandais où les invités jonglent entre crises personnelles et farniente : idylles clandestines, maladies cachées et avances importunes… Une comédie acide portée par une excellente galerie de personnages qui vous fera considérer à deux fois les grandes décisions de votre vie !

HOMEBODIES

FORMATS COURTS

AUS | 6x10' | E1 > E4 | SBS
14h30 > UGC Ciné-Cité

Première mondiale
Alors qu'il est contraint de retourner vivre chez sa mère, Darcy se retrouve hanté par le fantôme de l'adolescente qu'il était avant sa transition de genre. Une série drôle et tendre, par les producteurs de *Latecomers*, succès de l'édition 2023.

AYER'S CLIFF

FORMATS COURTS

CAN | 7x15' | E1 > E3 | ICI TOU.TV EXTRA
14h30 > UGC Ciné-Cité

Première internationale
Lorsqu'un drame frappe sa ville, Henri s'allie à son oncle Martin, une ancienne vedette du disco. Un polar déjanté entre paillettes et country, porté par Marc Labrèche (*Le cœur a ses raisons*).

BURDEN OF JUSTICE

PANORAMA INTERNATIONAL

SWE | 8x45' | E1+E2 | SVT
18h > Théâtre du Nord

Première internationale
Plongez dans les rouages de la justice suédoise aux côtés de deux associés pénalistes de renom, dont le quotidien vacille entre une affaire éprouvante de viol et la défense d'un gangster influent. Une série qui explore l'ambition, la loyauté et surtout le prix de l'intégrité.

PRIX VIDOCQ

REMISE DE PRIX

11h30 > UGC Ciné-Cité
En partenariat avec La Voix du Nord

Un jury de professionnels de la Sécurité intérieure et un lecteur de La *Voix du Nord* remettent le prix de la meilleure série policière française de l'année à la série *Les Disparues de la gare*. Cérémonie suivie d'une discussion illustrée d'extraits entre l'équipe et le jury. En association avec la Préfecture des Hauts-de-France et de la DRAC.

FLASHBACK

PODCAST

13h > Village festival BY CRÉDIT MUTUEL

UGC Culte plonge dans l'univers du maître de l'horreur Stephen King et de ses adaptations à l'écran ! En compagnie de la journaliste Charlotte Blum.

PAOLO

COMPÉTITITON INTERNATIONALE

FR | 7x52' | E1+E2 | HBO MAX
20h30 > Nouveau Siècle
Tapis rouge à partir de 19h30

Première mondiale
La vie monotone de Paolo bascule lorsqu'il recroise la route de son ancien camarade d'école, candidat à la mairie de leur petite ville de province. L'admiration se transforme rapidement en une obsession dévorante, nourrie par la jalousie, les traumatismes d'enfance et la fracture sociale.

PITCH TA SÉRIE

CONCOURS D'ÉLOQUENCE

16h > Village festival BY CRÉDIT MUTUEL

Encadrés par une comédienne metteuse en scène, les élèves de la métropole lilloise sont initiés à l'éloquence, afin de défendre une série de fiction. Devant un public et sur les ondes, ils passeront sur scène pour pitcher ce qu'ils estiment être "la meilleure série" !

MARDI 24/03

ENCHAÎNÉS

COMPÉTITITON FRANÇAISE

FR | 6x52' | E1+E2 | FRANCE TÉLÉVISIONS
16h30 > UGC Ciné-Cité

Première mondiale
Un cyclone ayant dévasté sa plantation, Charledusts de Bellevue doit vendre ses esclaves. Parmi eux, Isaac, qui découvre que son maître est aussi son père. Une plongée romanesque dans l'histoire de l'île de la Réunion, à la veille des premières révoltes d'esclaves du début du XIXe siècle.

JULIETTE TRESANINI

RENCONTRE-DÉDICACE

18h > Village festival BY CRÉDIT MUTUEL
En partenariat avec Le Furet du Nord

L'actrice, scénariste et autrice de *Bref*, *Demain nous appartient* ou *Grandiose* vous donne rendez-vous pour une rencontre, suivie d'une séance de dédicace, autour de son dernier livre *Les 40 sont cuites ? - L'enquête piquante pour savourer librement la quarantaine.*

DEAR KILLER NANNIES

COMPÉTITITON INTERNATIONALE

LATAM | 8 x 35' | E1 > E3 | DISNEY+, HULU
20h30 > Nouveau Siècle
Tapis rouge à partir de 19h45

Première mondiale
Juanpi grandit choyé par ses "nounous", toutes en réalité issues de la garde rapprochée de son père, Pablo Escobar ! Coécrit par Sebastián Marroquín, né Juan Pablo Escobar, cet autoportrait à hauteur d'enfant raconte l'envers du décor du narcotrafic. Un récit sur l'innocence perdue au cœur d'un empire bâti sur la violence.

THOMAS NGIJOL

MASTERCLASS

14h30 > Théâtre du Nord

Acteur, réalisateur de *Case départ* ou *Indomptables* et tête d'affiche d'*Empathie* (prix du public à Séries Mania 2025), il revient cette année au festival en tant que membre du jury Panorama International. Il rencontrera le public pour parler de ses multiples casquettes et de son goût pour les séries.

LA DERNIÈRE HEURE

FORMATS COURTS

FR | 6 x 10' | E1 > E4 | ARTE.TV
15h > UGC Ciné-Cité

Première mondiale
Dans ce huis clos avec la révélation Sawsan Abès (*Amours solitaires*, *Ourika*) et Hiam Abbass (*Succession*, *Ramy*), Billie a une heure pour comprendre les secrets et les décennies d'exil qui hantent sa famille.

LES SATURNIDES

FORMATS COURTS

CAN | 6 x 12' | E1 > E4 | TV5 QUÉBEC CANADA, UNIS TV
15h > UGC Ciné-Cité

Première mondiale
Une étrange insomnie de masse confine Montréal dans une folie collective, entre hallucinations et paranoïa. S'ensuit un cauchemar éveillé, rappelant notre expérience commune du confinement.

SMALL PROPHETS

PANORAMA INTERNATIONAL

UK | 6x30' | E1 > E3 | BBC

17h30 > Théâtre du Nord

Première internationale
Depuis la disparition inexpliquée de sa petite amie, Michael dérive. Lorsque son père déterre une ancienne recette alchimique, Michael tente le tout pour le tout. À mi-chemin entre fantastique et humour anglais, une série lumineuse sur le deuil, l'amitié et les miracles qui surgissent là où l'on ne les attend pas.

THE LEGEND OF KITCHEN SOLDIER

SÉANCE SPÉCIALE

KOR | 12x50' | E1+E2 | TVING

19h45 > UGC Ciné-Cité

Première mondiale
Guidé par un mystérieux jeu de quêtes virtuelles, un jeune soldat saisit l'opportunité de devenir un grand cuisinier et déterre sans le vouloir, recettes après recettes, des secrets militaires.
Un K-drama déjanté, épopée surréaliste, avec la révélation Park Jihoon dans un rôle aussi intense que sensible.

SÉRIES, PARANORMAL ET CHASSE AUX FANTÔMES

RENCONTRE EXPO

16h > Village festival BY CRÉDIT MUTUEL

Venez à la rencontre de River-James Phantom : journaliste et podcasteur du surnaturel mais surtout chasseur de fantômes et spécialiste du paranormal !

SERIES MANIA, LE PODCAST

PODCAST

14h30
> Village festival BY CRÉDIT MUTUEL

Détails p.11

THE BEST IMMIGRANT

PANORAMA INTERNATIONAL

BEL | 5x45' | E1+E2 | STREAMZ

20h45 > Théâtre du Nord

Première internationale
Menacés d'expulsion par le régime extrémiste tout juste élu en Flandre, Muna et Jamal participent à The Best Immigrant, une télé-réalité devenue leur seule chance d'obtenir un permis de séjour. Une série dystopique rattrapée par le présent, illustrant comment le destin d'un peuple peut basculer à la faveur d'un seul scrutin.

MERCREDI 25/03

DUSTFALL

COMPÉTITITON INTERNATIONALE

AUS | 6 x 50' | E1 + E2 | ABC TV (AUSTRALIA), BBC, ZDF

20h30 > Nouveau Siècle

Tapis rouge à partir de 19h45

Première mondiale
Edie, 18 ans est retrouvée nue dans un champ de canne à sucre, sans aucun souvenir de la façon dont elle est arrivée là.
Tig Pollard (*Anna Torv, The Last of Us, Mindhunter*) est chargée de l'enquête qui va résonner avec sa propre histoire et révéler des secrets enfouis depuis longtemps.

RUSSELL T DAVIES

MASTERCLASS

18h30 > Théâtre du Nord

Voix majeure des séries britanniques, créateur engagé et visionnaire, il révolutionne la télévision de *Queer as Folk* à *Doctor Who*, *Years and Years* ou encore *It's a Sin*. Il vient à la rencontre du public lillois pour retracer, au fil d'extraits, les étapes de sa grande carrière et évoquer sa nouvelle création *Tip Toe*, prévue en 2026.

KARMA, TROP JEUNES POUR SE TAIRE

FAN CLUB

18h > Village festival BY CRÉDIT MUTUEL

Rencontre avec l'équipe de la série, suivie d'une séance de dédicace dans le cadre des Fan Clubs by Crédit Mutuel.

BREENDONK

PANORAMA INTERNATIONAL

BEL | 6 x 55' | E1 + E2 | VRT, STREAMZ, RTBF, NEW 8

20h45 > Théâtre du Nord

Première mondiale
Cette fresque bouleversante dresse un portrait multiple des Flamands sous l'Occupation.
En suivant trois prisonniers dans un camp de travail, elle alterne les points de vue, et avec eux les dilemmes moraux : faut-il collaborer, résister ou jouer un double-jeu risqué, pour nos proches comme nous-mêmes ?

DOMINIQUE DE VILLEPIN

CONFÉRENCE

15h > Théâtre du Nord

La diplomatie en série, nouvelle arme pour comprendre le monde.
Quel est l'impact des fictions politiques sur la compréhension des relations internationales ? L'ancien Premier ministre analyse la représentation de la diplomatie dans les séries avec le journaliste Thomas Snégaroff (France Inter, France 5).

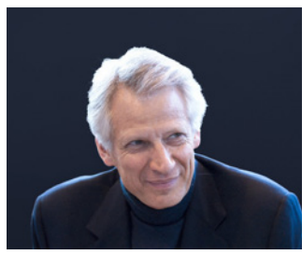

BABIES

PANORAMA INTERNATIONAL

UK | 6 x 60' | E1 + E2 | BBC ONE
17h > UGC Ciné-Cité

Première mondiale
Après *Him and Her* et *Mum*, le britannique Stefan Golaszewski poursuit son observation sincère des relations humaines avec ce portrait croisé de deux couples confrontés à la difficulté d'avoir un enfant. À travers les joies et les peines, se révèle alors la force de leurs liens.

SERIES MANIA, LE PODCAST

PODCAST

13h45 et 14h30
> **Village festival** BY CRÉDIT MUTUEL

Détails p.11

MAJOR PLAYERS

COMPÉTITITON INTERNATIONALE

UK | 6 x 30' | E1 > E3 | CHANNEL 4
16h30 > Nouveau Siècle

Première mondiale
Créée par Molly Manning Walker (*How to Have Sex*), cette comédie suit deux lycéennes voulant créer une équipe de foot féminine. Véritable lettre d'amour au sport, la série dresse le portrait vibrant de la fougueuse jeunesse londonienne.

SÉRIES, HORREUR ET FÉMINISME

RENCONTRE EXPO

16h > **Village festival** BY CRÉDIT MUTUEL

Et si l'horreur était la plus grande des catharsis ? Taous Merakchi (aka Jack Parker) se penche sur l'importance de la peur dans notre survie en tant qu'être humain(e). Suivie d'une séance de dédicace.

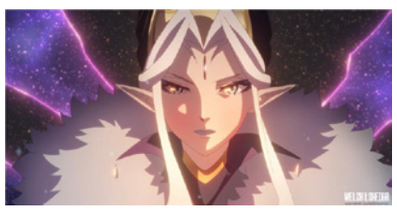

ANKAMA FÊTE SES 25 ANS !

SÉANCE SPÉCIALE

14h > Nouveau Siècle

Une séance dédiée aux nouvelles productions d'Ankama Animations pour célébrer l'anniversaire du studio roubaisien et mettre à l'honneur les séries d'animations ! Au programme, un épisode inédit des séries *Wakfu !*, *Morshiken* et *Welsh & Shedar* et une rencontre avec l'équipe !

CAMARADES

COMPÉTITITON FRANÇAISE

FR | 8 x 30 | E1 > E3 | ARTE
20h30 > UGC Ciné-Cité

Première mondiale
Pour contenir les soulèvements étudiants de mai 68, le pouvoir gaulliste imagine une solution aussi machiavélique que brillante : créer une université expérimentale et autogérée. Cette comédie très Nouvelle Vague nous invite à revivre l'expérience folle de l'université de Vincennes, une fac pas comme les autres.

HAPPINESS

FORMATS COURTS

FR | 9 x 10' | E1 > E6 | ARTE.TV
14h > UGC Ciné-Cité

Première mondiale
Shadi, jeune Iranienne désormais installée en France, navigue entre mal du pays, nouveaux émois, sororité et urgence politique. Un récit doux-amer, d'une brûlante actualité.

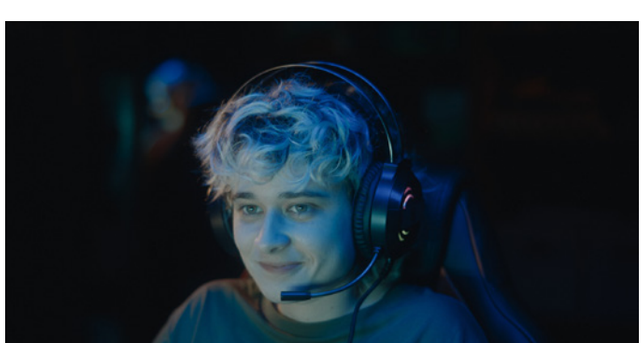

UNFILTERED

FORMATS COURTS

ESP | 9 x 18' | E4 > E6 | 3CAT (TV3)
14h > UGC Ciné-Cité

Première internationale
Charlie, un garçon trans de quinze ans en début de transition, utilise des outils virtuels pour modifier son apparence. Une œuvre toute en délicatesse sur le rapport organique de la Gen Z au numérique.

JEUDI 26/03

PAUSE CAFÉ

SÉANCE CULTE

FR | 6 x 54' | E1 | INA MADELEN
14h > UGC Ciné-Cité
En partenariat avec INA madelen

Retour dans les 80's avec le pilote restauré de cette série culte sur Joëlle Mazart, assistante sociale, qui intègre un lycée en région parisienne. Une projection suivie par une rencontre exceptionnelle avec Véronique Jannot, actrice principale et actuellement à l'affiche de la série *Karma*.

PRIVILÈGES

COMPÉTITITON FRANÇAISE

FR | 6 x 52' | E1+E2 | HBO MAX
17h > UGC Ciné-Cité

Première mondiale
Adèle (Manon Bresch) est recrutée en tant que bagagiste par Edouard (Melvil Poupaud), directeur d'un palace parisien. Rapidement, l'ambition gagne Adèle, déterminée à mener une ascension au sein de ce milieu redoutable où se mêlent jeux de pouvoir, réseaux d'influence et trahisons.

BIENVENUE À KINGSTON-FALLS

PANORAMA INTERNATIONAL

CAN | 6x43' | E1+E2 | ICI RADIO CANADA

18h > UGC Ciné-Cité

Première mondiale
Un cadavre est retrouvé dans un champ, les fesses dépassant du sol, un vélo "garé" dedans : serait-ce une occasion pour l'inspecteur Serpent de sauver son poste de police à Kingston-Falls ? Embarquez pour une enquête loufoque avec cette série comique canadienne aux airs de *Fargo* et *Polar Park*.

JEAN-PASCAL ZADI

MASTERCLASS

16h30 > Nouveau Siècle

Nouveau visage incontournable de la comédie en France, notre invité d'honneur enchaîne les succès depuis *Tout Simplement Noir*. De *Validé* à *En place* et bientôt la série *Surveillant !*, il revient sur son parcours lors d'une rencontre avec le public lillois tout simplement… exceptionnelle !

DAS MANKO/THE FLAWS

PANORAMA INTERNATIONAL

ALL | 4x25' | E1+E3+E4 | ZDF

20h45 > Théâtre du Nord

Première mondiale
Un quiproquo propulse des fonctionnaires menacés de licenciement dans un programme de formation avancée. De Buster Keaton à Jacques Tati, cette comédie allemande coche toutes les cases du burlesque, tout en proposant une réflexion sur l'absurdité de nos sociétés contemporaines et notre rapport au travail.

SÉRIES ET CRIME

RENCONTRE EXPO

16h > Village festival BY CRÉDIT MUTUEL

Audrey Renard, officier de gendarmerie et analyste comportementale, décode les personnages de profilers et les enquêtes les plus cultes du petit écran.

JEANNE DAMAS

CONFÉRENCE

14h30 > Théâtre du Nord

Haute couture et séries : pourquoi les créateurs sont à la mode. Alliée emblématique du dressing des séries, la haute couture en est aujourd'hui l'héroïne. Les portraits en fiction de ses génies révèlent les coulisses de la création, entre art, ambition et succès. Jeanne Damas, actrice (*Becoming Karl Lagerfeld*) et fondatrice de Rouje analyse cette évolution avec Joseph Ghosn (*Madame Figaro*).

ATLANTIS PASILA

FORMATS COURTS

FIN | 14x15' | E1 > E3 | YLE
14h30 > UGC Ciné-Cité

Première internationale
Rendez-vous à l'Atlantis Bar, où habitués et employés partagent des tentatives bancales de connexion. Un mélange improbable et franchement drôle, qui donne envie de traîner avec eux un petit moment.

QUAND LE VILLAGE S'ENDORT

NOCTURNE EXPO

20h > Village festival BY CRÉDIT MUTUEL

À l'heure où le Village du Festival ferme normalement ses portes, profitez d'un accès inédit à l'exposition. Entre murmures, énigmes et jeux de rôles autour des vilain·es de série, prolongez la visite toute la soirée !

HIRAYASUMI

FORMATS COURTS

JPN | 20x15' | E1 > E4 | NHK
14h30 > UGC Ciné-Cité

Première française
Hiroto héberge sa cousine bougonne dans la maison dont il vient d'hériter. Loin de la frénésie tokyoïte, ce récit solaire, tiré du manga original du même nom (Keigo Shinzo, ed. Shogakukan Inc.) est une ode à la douceur.

SCÈNES DE MÉNAGES

FAN CLUB

10h45 > Village festival BY CRÉDIT MUTUEL

Rencontre avec David Mora, Anne-Elisabeth Blateau, Elodie Poux et Majid Berhila suivie d'une séance de dédicace dans le cadre des Fan Clubs by Crédit Mutuel.

CRISTOBAL TAPIA DE VEER

MASTERCLASS

18h30 > Théâtre du Nord

Le compositeur du générique hypnotique de *The White Lotus*, mais aussi des B.O. des séries cultes (*Utopia*, *Black Mirror*) est à Lille ! Il reviendra sur son travail et ses collaborations avec des artistes engagés avant une session musicale inédite de la chanteuse L-Raphaële Lannedère et d'autres artistes (surprise !), dans le cadre d'une carte blanche au festival Sœurs Jumelles.

MY BROTHER

COMPÉTITITON INTERNATIONALE

SWE | 4x45' | E1+E2 | SVT
20h30 > Nouveau Siècle
Tapis rouge à partir de 19h45

Première française
Entre drame intime et polar habité, cette série suit une sœur combative revenue sauver son frère jumeau en pleine dérive. En remontant le fil de leurs liens tourmentés mais indéfectibles, elle se heurte aux silences bien gardés qui soudent et déchirent leur communauté meurtrie.

VENDREDI 27/03

RECALÉ

SÉANCE SPÉCIALE

FR | 8x30' | E1>E3 | NETFLIX

15h > UGC Ciné-Cité

Première mondiale
Une comédie 100 % Hauts-de-France entre Lille et Roubaix sur Eddy, incarné par Alexandre Kominek, un voyou surdoué en maths qui accepte d'infiltrer un lycée. Sa mission : identifier l'enfant d'un criminel. Sa nouvelle identité : prof.

SERIES MANIA, LE PODCAST

PODCAST

14h30
> **Village festival** BY CRÉDIT MUTUEL

Détails p.11

ASPHODÈLE

SÉANCE SPÉCIALE

FR | 6x4' | Intégrale | FRANCETV SLASH

11h > Théâtre du Nord

Première mondiale
Et si vous pouviez retrouver votre amour… grâce à des objets trouvés ! C'est en tout cas l'idée folle de la comédie romantique entièrement créée, écrite et réalisée par la nouvelle promotion du Tremplin de Series Mania Institute, destiné aux jeunes de 18 à 25 ans habitant dans les Hauts-de-France.

ATELIER DE MAQUILLAGE 80'S

ANIMATION EXPO

16h > **Village festival** BY CRÉDIT MUTUEL

En prévision de la soirée de clôture en hommage à *Stranger Things* et aux années 80, apprenez à créer le look le plus rétro et flashy avec les élèves de l'école Acte Académie. Pour le costume, il ne vous reste plus qu'à binger les 5 saisons de la série culte !

JUL

RENCONTRE-DÉDICACE

18h > **Village festival** BY CRÉDIT MUTUEL

À l'occasion de la présentation en avant-première de l'adaptation de *Lucky Luke* en série, rencontre et séance de dédicace avec le scénariste de la bande dessinée.

VITRERIE JOYAL

SÉRIE DE CLÔTURE

CAN | 6x32' | E1 > E3 | PRIME VIDEO
21h15 > Nouveau Siècle

Première mondiale
André Joyal se démène pour sauver sa petite vitrerie, et sa famille ! Inspiré par son père, l'humoriste Martin Matte signe une comédie réjouissante sur l'importance du lâcher-prise. On y retrouve avec joie l'équipe primée d'*Empathie* : Florence Longpré et son réalisateur, Guillaume Lonergan.

PLUS BELLE LA VIE, ENCORE PLUS BELLE

FAN CLUB

10h30 > Village festival BY CRÉDIT MUTUEL

Rencontre avec Jérémy Charvet, Anne Décis, Stéphane Henon suivie d'une séance de dédicace dans le cadre des Fan Clubs by Crédit Mutuel.

STRANGERS PARTY

SOIRÉE DE CLÔTURE

22h > Village festival BY CRÉDIT MUTUEL

Plongez au cœur de l'univers musical de *Stranger Things* et des années 80. Le DJ Wave Back revisite en live les titres cultes de la B.O. de la série, avant de laisser place à un set de Monsieur Toulouse, inspiré de cet univers. Venez vibrer, danser et vous perdre dans l'Upside Down !

CÉRÉMONIE DE CLÔTURE

19h30 > Nouveau Siècle
Tapis rouge à partir de 18h

Les jurys du Festival, les talents des séries du jour ainsi que les lauréats fouleront notre tapis rouge pour la dernière fois ! Les seize Prix de cette année seront remis lors d'une soirée exceptionnelle orchestrée par Pablo Mira.

MÊME PAS PEUR !

LA PASSION DES MÉCHANTS

Vous aussi vous aimez frissonner devant votre écran ? Frayeurs enfantines, terreurs adolescentes ou obsessions d'adultes, la nouvelle exposition-événement du festival explore notre fascination pour les méchants de séries.

Des monstres de *Scooby-Doo* aux figures glaçantes de Dahmer, Dexter ou Hannibal, de Spike (*Buffy contre les vampires*) à Vecna (*Stranger Things*), l'exposition propose un parcours sensoriel et narratif qui donne – littéralement – la chair de poule.

L'exposition est parrainée par Maxime Chattam, coutumier des sueurs froides et…de nos nuits blanches ! L'auteur de *La Trilogie du mal* et de la série *Autre-monde* vous accompagne tout au long de l'exposition avec des éclairages sur son sujet favori : la peur sous toutes ses formes.

EXPOSITION
20 > 27 MARS
10h – 20h
Village festival
by Crédit Mutuel
› Entrée libre

ALLER PLUS LOIN

RENCONTRES

- Masterclass Maxime Chattam **p.13**
- Séries et santé mentale, par le psychiatre Jean-Victor Blanc **p.20**
- Séries, paranormal et chasse aux fantômes, par River-James Phantom, spécialiste du paranormal **p.33**
- Séries, horreur et féminisme, par l'autrice Taous Merakchi **p.37**
- Séries et crimes, par la profileuse Audrey Renard **p.41**
- Podcast Flashback UGC Culte spécial Stephen King **p.27**

VISITE GUIDÉE

Tous les jours | 1h
10h, 11h30, 15h et 18h
Infos et réservations sur billetterie.seriesmania.com

PROJECTIONS

- Nuit Même pas peur ! **p.16**
- Séries cultes sur le thème des méchants de série et carte blanche à Maxime Chattam à retrouver dans le Studio SNCF Voyageurs. Plus d'infos **p.51** et sur seriesmania.com

ANIMATIONS

- Escape Game, **p.51**
- Nocturne Quand le village s'endort, **p.42**
- Quiz Même pas peur !, en partenariat avec Serieously **p.16**
- Atelier de maquillage 80's spécial Stranger Things **p.45**
- Strangers Party, soirée de clôture **p.47**

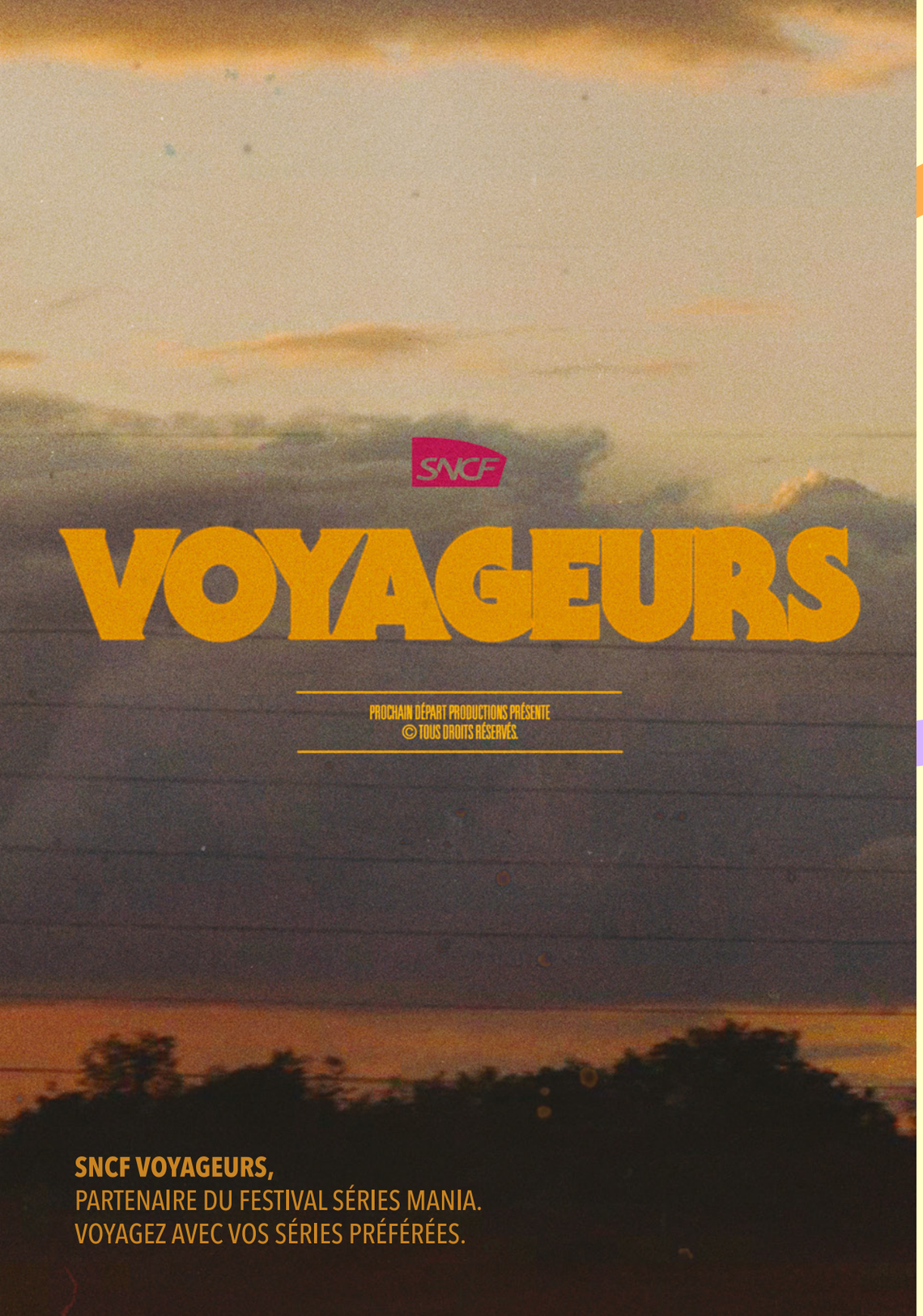

SNCF VOYAGEURS,
PARTENAIRE DU FESTIVAL SÉRIES MANIA.
VOYAGEZ AVEC VOS SÉRIES PRÉFÉRÉES.

STUDIO SNCF VOYAGEURS

SERIES MANIA S'INSTALLE À LA GARE LILLE FLANDRES !

Pour la première fois, SNCF Voyageurs devient partenaire officiel de Séries Mania en 2026 et parraine l'exposition « Même pas peur ! »

À l'occasion de ce partenariat, SNCF Voyageurs déploie un dispositif inédit sur la voie 9 de la Gare Lille Flandres pendant 3 jours.

Encore mieux que la voie 9 3/4, non ?

PROJECTIONS ET ESCAPE GAME
20 > 22 MARS
10h – 22h
gare Lille Flandres
Voie 9

AU PROGRAMME

RENCONTRES DÉDICACES avec les castings des séries iconiques *Caméra Café* et *Ici Tout Commence.*

PROJECTIONS EN AVANT-PREMIÈRE de séries dans une voiture cinéma

PROJECTIONS DE SÉRIES CULTES ET FAMILIALES

UN ESCAPE GAME qui nous plonge dans l'univers de l'exposition : frissons garantis !

CARTES BLANCHES avec des invité·es du festival comme Maxime Chattam

Événements gratuits sur réservation via la billetterie en ligne

› Scannez et retrouvez le programme détaillé !

SUIVEZ LE GUIDE !

VOUS NE SAVEZ PLUS OÙ DONNER DE LA TÊTE ?

PAS DE PANIQUE, NOS PARCOURS THÉMATIQUES SONT LÀ !

ON VOUS PROPOSE 7 FAÇONS D'EXPLORER LA PROGRAMMATION.

PARCOURS #1 VOUS DÉSIREZ ?

L'amour – le GRAND, le fugace, le passionné, le perdu – n'a de cesse d'inspirer les séries qui nous content l'intimité de leurs personnages, et la nôtre, sans tabous.

DIMANCHE 22

14h › Nouveau Siècle

PROUD

COMPÉTITION INTERNATIONALE Détails p.21

LUNDI 23

20h45 › Théâtre du Nord

THESE SACRED VOWS

PANORAMA INTERNATIONAL Détails p.25

MARDI 24

17h30 › Théâtre du Nord

SMALL PROPHETS

PANORAMA INTERNATIONAL Détails p.32

MERCREDI 25

14h › UGC Ciné-Cité

HAPPINESS + UNFILTERED

FORMATS COURTS Détails p.38

17h › UGC Ciné-Cité

BABIES

PANORAMA INTERNATIONAL Détails p.36

20h45 › Théâtre du Nord

BREENDONK

PANORAMA INTERNATIONAL Détails p.35

PARCOURS #2 DYNASTIES

Qu'elle soit fusionnelle ou dysfonctionnelle, une chose est sûre, on ne choisit pas sa famille et ce ne sont pas les personnages de ces séries, de la comédie sensible au drame déchirant, qui vous contrediront.

SAMEDI 21

16h30 › Nouveau Siècle

WAITING FOR THE OUT

COMPÉTITION INTERNATIONALE Détails p.15

MARDI 24

15h › UGC Ciné-Cité

LA DERNIÈRE HEURE

FORMATS COURTS Détails p.31

20h30 › Nouveau Siècle

DEAR KILLER NANNIES

COMPÉTITION INTERNATIONALE Détails p.30

JEUDI 26

14h30 › UGC Ciné-Cité

HIRAYASUMI

FORMATS COURTS Détails p.42

20h30 › Nouveau Siècle

MY BROTHER

COMPÉTITION INTERNATIONALE Détails p.43

VENDREDI 27

21h15 › Nouveau Siècle

VITRERIE JOYAL

SÉRIE DE CLÔTURE Détails p.46

PARCOURS #3 PARANORMAL

Dystopies glaçantes au plus proche de l'actu, récits de science-fiction (pas si fiction), phénomènes surnaturels. Les séries nous emmènent aux frontières du réel.

SAMEDI 21

14h › Théâtre du Nord

ETTY

SÉANCES SPÉCIALES Détails p.17

14h30 › UGC Ciné-Cité

QUEEN OF MARS

PANORAMA INTERNATIONAL Détails p.14

DIMANCHE 22

20h45 › Théâtre du Nord

ETHERNEL

PANORAMA INTERNATIONAL Détails p.19

MARDI 24

16h › Village festival BY CRÉDIT MUTUEL

SÉRIES, PARANORMAL ET CHASSE AUX FANTÔMES

RENCONTRE-EXPO Détails p.33

20h45 › Théâtre du Nord

THE BEST IMMIGRANT

PANORAMA INTERNATIONAL Détails p.33

PARCOURS #4 TIME CAPSULE

Si l'habit ne fait pas le moine, il fait l'Histoire avec un grand H dans cette sélection dédiée aux reconstitutions historiques fascinantes qui vous feront voyager dans le temps.

SAMEDI 21

10h30 › Nouveau Siècle

PEAKY BLINDERS : L'IMMORTEL

SÉANCE SPÉCIALE – WATCH PARTY Détails p.17

DIMANCHE 22

17h45 › UGC Ciné-Cité

VARIOLA VERA

PANORAMA INTERNATIONAL Détails p.20

20h30 › Nouveau Siècle

ANATOMÍA DE UN INSTANTE

COMPÉTITION INTERNATIONALE Détails p.18

MARDI 24

16h30 › UGC Ciné-Cité

ENCHAÎNÉS

COMPÉTITION FRANÇAISE Détails p.29

JEUDI 26

14h30 › Théâtre du Nord

JEANNE DAMAS : HAUTE COUTURE & SÉRIES

CONFÉRENCE Détails p.41

PARCOURS #5 COMÉDIES

À Séries Mania, on prend très au sérieux le fait de ne pas se prendre trop au sérieux. Il en va de même pour cette sélection de comédies aussi drôles que réussies, venues des 4 coins du monde !

SAMEDI 21

20h30 › Nouveau Siècle

THE AUDACITY

COMPÉTITION INTERNATIONALE Détails p.13

MARDI 24

19h45 › UGC Ciné-Cité

THE LEGEND OF KITCHEN SOLDIER

SÉANCE SPÉCIALE Détails p.32

MERCREDI 25

16h30 › Nouveau Siècle

MAJOR PLAYERS

COMPÉTITION INTERNATIONALE Détails p.36

20h30 › UGC Ciné-Cité

CAMARADES

COMPÉTITION FRANÇAISE Détails p.37

JEUDI 26

14h30 › UGC Ciné-Cité

ATLANTIS PASILA

FORMATS COURTS Détails p.42

20h45 › Théâtre du Nord

DAS MANKO/THE FLAWS

PANORAMA INTERNATIONAL Détails p.41

PARCOURS #6 POLAR

Enquêtes tumultueuses ou déjantées, loup solitaire ou duo inattendu, détective de fiction ou véritable profileuse : pour les fans du genre, la crème du crime est au festival !

LUNDI 23

11h30 › UGC Ciné-Cité

PRIX VIDOCQ

REMISE DU PRIX DE LA MEILLEURE SÉRIE POLICIÈRE FRANÇAISE DE L'ANNÉE Détails p.27

14h30 › UGC Ciné-Cité

AYER'S CLIFF

FORMATS COURTS Détails p.26

20h30 › Nouveau Siècle

PAOLO

COMPÉTITION INTERNATIONALE Détails p.28

MERCREDI 25

20h30 › Nouveau Siècle

DUSTFALL

COMPÉTITION INTERNATIONALE Détails p.34

JEUDI 26

16h › Village festival BY CRÉDIT MUTUEL

SÉRIES ET CRIMES

RENCONTRE-EXPO Détails p.41

18h › UGC Ciné-Cité

BIENVENUE À KINGSTON-FALLS

PANORAMA INTERNATIONAL Détails p.40

PARCOURS #7 KIDS !

Ateliers pour comprendre comment se fabrique une série, activités manuelles, séances en famille ou rencontre avec un adorable yéti… Bienvenue aux petits sériephiles !

SAMEDI 21

10h › Village festival BY CRÉDIT MUTUEL

YÉTILI

PROJECTION-RENCONTRE Détails p.15

21 >22 MARS

Village festival BY CRÉDIT MUTUEL

11h – 18h30 Sans interruption

MÉCHANTS PANTINS

ATELIER CRÉATIF Détails p.58

LES SUPER-POUVOIRS DES SÉRIES

ATELIER PÉDAGOGIQUE Détails p.58

DIMANCHE 22

16h › Studio SNCF Voyageurs

LA QUÊTE D'EWILAN

SÉANCE JEUNE PUBLIC Détails p.51

17h › Nouveau Siècle

LUCKY LUKE

SÉANCE SPÉCIALE Détails p.23

D'autres activités en famille sont à découvrir pendant le 1er week-end du festival ! Plus d'infos sur seriesmania.com

SÉANCES EN RÉGION

**Séries Mania, ce n'est pas que à Lille !
Profitez aussi de la programmation du Festival en région avec cinq séances organisées dans cinq communes des Hauts-de-France. Un concentré de la sélection officielle 2026, près de chez vous !**

LENS

L'ÉTÉ 36

Dimanche 22/03 **18h30**

› **Louvre-Lens**, 99 rue Paul Bert

En présence de l'équipe de la série.

+ info p.16

WALLERS-ARENBERG

GRANDIOSE

Samedi 21/03 **17h**

› **Arenberg Creative Mine**, avenue Michel Rondet

En présence de l'équipe de la série.

+ info p.22

DUNKERQUE

VARIOLA VERA

Lundi 23/03 **19h30**

› **Le Studio 43**, Pôle Marine, rue des Fusiliers Marins

En présence de l'équipe de la série.

+ info p.20

AIRE-SUR-LA-LYS

ELDORADO

Mardi 24/03 **20h**

› **Espace Culturel Area**, Place du Château

En présence de l'équipe de la série.

+ info p.24

TOURCOING

CAMARADES

Jeudi 26/03 **18h30**

› **Le Fresnoy – Studio national des arts contemporains**, 22 rue du Fresnoy

En présence de l'équipe de la série et suivie de la mini-série SLOW

+ info p.37

LES LIEUX DU FESTIVAL

Voir plan au dos de ce programme

À LILLE

LE VILLAGE FESTIVAL BY CRÉDIT MUTUEL

22 avenue Willy Brandt

10h – 20h (jusqu'à 3h lors des soirées)
Entrée libre sans réservation

Le Village Festival by Crédit Mutuel revient au Tripostal avec sa programmation pop ! Exposition, soirées, podcasts, ateliers pour toute la famille, conférences et dédicaces, c'est LE lieu de rassemblement des festivaliers.

Vous pourrez participer aux évènements, réserver vos séances ou simplement vous retrouver autour d'une bière de la Brasserie Lilloise, cuvée spéciale Séries Mania.

On vous attend !

POP UP FURET DU NORD

10h – 19h30

Livres, DVD, vinyles, jeux de société, figurines… Retrouvez le pop up store du festival, 100 % dédié aux séries, en partenariat avec Le Furet du Nord.

LE NOUVEAU SIÈCLE

Place Mendès-France

L'UGC CINÉ-CITÉ LILLE

40 rue de Béthune

LE THÉÂTRE DU NORD

4 place du Général de Gaulle

EN RÉGION

Des séances sont aussi organisées dans 5 villes des Hauts-de-France.

+ info p.57

VÉLO IN THE CITY !

Venez au festival à vélo et garez-vous en toute sécurité. Un parking surveillé ouvert de 10h à 23h place du Théâtre est à votre disposition. C'est gratuit et garanti sans pollution.

En partenariat avec O2feel

TRAIN IS THE NEW VOITURE

Profitez d'un tarif réduit pour vous rendre au Festival depuis Lille et toute la région ! Tous vos trajets dès 3€ dans les TER du 20 au 27 mars. C'est à tout petit prix et garanti sans pollution.

En partenariat avec la Région Hauts-de-France et la SNCF

ON BAISSE LE VOLUME

Di 23/03, Lu 24/03 et Me 26/03
1h | 10h

Des heures silencieuses sont mises en place au Village festival by Crédit Mutuel afin d'assurer un espace sécurisé et adapté aux personnes autistes et/ou sensibles à tout stimuli. Ce dispositif invite à découvrir l'exposition dans une atmosphère calme et tamisée, loin des distractions sonores.

UN FESTIVAL POUR TOUTES ET TOUS

Gratuit et ouvert à toutes et tous, avec 100% des séries accessibles aux personnes à mobilité réduite depuis 2023 et des heures silencieuses dans l'exposition pour la troisième année (voir p.59), Séries Mania poursuit son engagement d'inclusion avec des séances adaptées aux personnes aveugles, malvoyantes, sourdes et malentendantes. Audiodescription, sous-titrage dédié et échanges en LSF sont proposés pour que chacun profite de l'expérience Festival !

Et pour sensibiliser davantage, une immersion en réalité virtuelle avec la série HPI permet de découvrir le cinéma inclusif à travers les sens d'une personne malvoyante et/ou malentendante, samedi 21 mars, place du Théâtre.

Avec le soutien de Matmut pour les arts

AU PROGRAMME

GRANDIOSE
Dimanche 22/03 **14h30**
SME* et débat signé LSF

ELDORADO
Lundi 23/03 **17h00**
Audiodescription,
SME* et débat signé LSF

ENCHAÎNÉS
Mardi 24/03 **16h30**
Audiodescription,
SME* et débat signé LSF

THE BEST IMMIGRANT
Jeudi 26/03 **10h30**
SME*

PRIVILÈGES
Jeudi 26/03 **17h00**
Audiodescription,
SME* et débat signé LSF

RECALÉ
Vendredi 27/03 **15h00**
SME* et débat signé LSF

***SME** : sous-titres pour personnes sourdes et malentendantes.
****SME aux normes SDH**. Deux autres séances programmées. Voir sur notre site.

ET AUSSI

YÉTILI
Lundi 21/03
10h > Village festival BY CRÉDIT MUTUEL

Rencontre et projection signée LSF, dès 3 ans.

Retrouvez le détail de nos engagements RSE sur seriesmania.com

VENDREDI 20 MARS

	NOUVEAU SIÈCLE	UGC CINÉ-CITÉ	THÉÂTRE DU NORD	VILLAGE FESTIVAL BY CRÉDIT MUTUEL
10H				
11H				CAMÉRA CAFÉ T'EN VEUX ENCORE ? Fan club
12H				
13H				
14H			BISTROSCOPIE France Inter	SERIES MANIA Le Podcast
15H				SPOILERS Podcast
16H			ZOOM ZOOM ZEN France Inter	
17H				CYNTHIA LEMAN Rencontre – dédicace
18H	TAPIS ROUGE			
19H				
20H	THE TESTAMENTS Série d'ouverture p.11			
21H		THE TESTAMENTS Ouverture bis p.11		
22H				KONBINI OPENING PARTY Soirée
23H				

SAMEDI 21 MARS

	NOUVEAU SIÈCLE	UGC CINÉ-CITÉ			THÉÂTRE DU NORD	VILLAGE FESTIVAL BY CRÉDIT MUTUEL
10H						YÉTILI Jeune public
11H	PEAKY BLINDERS : L'IMMORTEL Watch Party p.17	COMP. INTER. DEAR KILLER NANNIES p.30		MAXIME CHATTAM Masterclass		
12H			PANO. INTER. DAS MANKO... p.41			
13H						SPIN OFF Podcast
14H	SIMON HELBERG Masterclass	PANO. INTER. SMALL PROPHETS p.32			ETTY 1/2 Séance spéciale p.17	SERIES MANIA Le Podcast
15H			PANO. INTER. QUEEN OF MARS p.14			
16H		FOR. COURTS UNFILTERED + HAPPINESS p.38				MÊME PAS PEUR ! Quiz
17H	COMP. INTER. WAITING FOR THE OUT p.15					
18H						
19H			PANO. INTER. PRISONER 951 p.14			
20H	TAPIS ROUGE	PANO. INTER. BIENVENUE À KINGSTON... p.40				
21H	COMP. INTER. THE AUDACITY p.13			NUIT MÊME PAS PEUR ! Séance culte p.16	COMP. FRAN. L'ÉTÉ 36 p.16	
22H						
23H						

= La projection sera suivie d'un échange avec l'équipe de la série = Dernière (ou unique) chance de voir cette série

DIMANCHE 22 MARS

	NOUVEAU SIÈCLE	UGC CINÉ-CITÉ			THÉÂTRE DU NORD	VILLAGE FESTIVAL BY CRÉDIT MUTUEL
10H						HEURE SILENCIEUSE
11H	COMP. INTER. MY BROTHER p.43	ETTY 1/2 Séance spéciale p.17		COMP. FRAN. CAMARADES p.37	LA PRISON DANS LES SÉRIES Conférence	ICI TOUT COMMENCE Fan club
13H			PANO. INTER. THE BEST IMMIGRANT p.33			LA BONNE AUBERGE Podcast
14H	COMP. INTER. PROUD p.21			COMP. FRAN. GRANDIOSE p.22	ETTY 2/2 Séance spéciale p.17	SERIES MANIA Le Podcast
16H						SÉRIES ET SANTÉ MENTALE Rencontre expo
17H	LUCKY LUKE Séance spéciale p.23	PANO. INTER. BABIES p.36	PANO. INTER. VARIOLA VERA p.20			CRUSH TEST by happn
19H					PÉNÉLOPE BAGIEU Masterclass	
20H	TAPIS ROUGE					
21H	COMP. INTER. ANATOMÍA DE UN INSTANTE p.18	FOR. COURTS ATLANTIS PASILA + HIRAYASUMI p.42			PANO. INTER. ETHERNEL p.19	
23H						

LUNDI 23 MARS

	NOUVEAU SIÈCLE	UGC CINÉ-CITÉ				THÉÂTRE DU NORD	VILLAGE FESTIVAL BY CRÉDIT MUTUEL
10H							HEURE SILENCIEUSE
11H					COMP. FRAN. L'ÉTÉ 36 p.16		
12H		Remise du PRIX VIDOCQ		PANO. INTER. BREENDONK p.35			
13H			COMP. INTER. THE AUDACITY p.13				FLASHBACK Podcast
14H	PANO. INTER. PRISONER 951 p.14				COMP. FRAN. PRIVILÈGES p.39		
15H				FOR. COURTS AYER'S CLIFF + HOMEBODIES p.26		BOLIDE (TITRE PROVISOIRE) Lecture de scénario	SERIES MANIA Le Podcast
16H							PITCH TA SÉRIE Concours d'éloquence
17H					COMP. FRAN. ELDORADO p.24		
18H				PANO. INTER. BURDEN OF JUSTICE p.27		STEVEN MOFFAT & SUE VERTUE Masterclass	IVAN BERQUIEZ Rencontre – dédicace
20H	TAPIS ROUGE						
21H	COMP. INTER. PAOLO p.28	ETTY 2/2 Séance spéciale p.17				PANO. INTER. THESE SACRED VOWS p.26	
23H							

= La projection sera suivie d'un échange avec l'équipe de la série = Dernière (ou unique) chance de voir cette série

MARDI 24 MARS

NOUVEAU SIÈCLE	UGC CINÉ-CITÉ			THÉÂTRE DU NORD	VILLAGE FESTIVAL BY CRÉDIT MUTUEL
			COMP. FRAN. GRANDIOSE p.22	COMP. INTER. PROUD p.21	
COMP. INTER. WAITING FOR THE OUT p.15	PANO. INTER. QUEEN OF MARS p.14	COMP. INTER. ANATOMÍA DE UN INSTANTE p.18	PANO. INTER. ETHERNEL p.19	THOMAS NGIJOL Masterclass	SERIES MANIA Le Podcast
		FOR. COURTS LA DERNIÈRE... + LES SATURNIDES p.31	COMP. FRAN. ENCHAÎNÉS p.29		SÉRIES, PARANORMAL... Rencontre expo
TAPIS ROUGE	PANO. INTER. VARIOLA VERA p.20		THE LEGEND OF KITCHEN SOLDIER Séance Spéciale p.32	PANO. INTER. SMALL PROPHETS p.32	JULIETTE TRESANINI Rencontre – dédicace
COMP. INTER. DEAR KILLER NANNIES p.30				PANO. INTER. THE BEST IMMIGRANT p.33	

MERCREDI 25 MARS

NOUVEAU SIÈCLE	UGC CINÉ-CITÉ			THÉÂTRE DU NORD	VILLAGE FESTIVAL BY CRÉDIT MUTUEL
					HEURE SILENCIEUSE
		PANO. INTER. BURDEN OF JUSTICE p.27	COMP. INTER. PAOLO p.28	COMP. INTER. THE AUDACITY p.13	
ANKAMA FÊTE SES 25 ANS ! Séance spéciale p.37	PANO. INTER. THESE SACRED VOWS p.25	FOR. COURTS UNFILTERED + HAPPINESS p.38	COMP. FRAN. ELDORADO p.24	DOMINIQUE DE VILLEPIN Conférence	SERIES MANIA Le Podcast SERIES MANIA Le Podcast
COMP. INTER. MAJOR PLAYERS p.36		PANO. INTER. BABIES p.36			SÉRIES, HORREUR ET FÉMINISME Rencontre expo TAOUS MERAKCHI Dédicace
TAPIS ROUGE				RUSSELL T DAVIES Masterclass	KARMA, TROP JEUNES... Fan club
COMP. INTER. DUSTFALL p.34			COMP. FRAN. CAMARADES p.37	PANO. INTER. BREENDONK p.35	

= La projection sera suivie d'un échange avec l'équipe de la série = Dernière (ou unique) chance de voir cette série

JEUDI 26 MARS

	NOUVEAU SIÈCLE	UGC CINÉ-CITÉ			THÉÂTRE DU NORD	VILLAGE FESTIVAL BY CRÉDIT MUTUEL
10H						
11H				COMP. INTER. DEAR KILLER NANNIES p.30	COMP. FRAN. ENCHAÎNÉS p.29	SCÈNES DE MÉNAGE Fan club
12H			PANO. INTER. THE BEST IMMIGRANT p.33			
13H						
14H	COMP. INTER. WAITING FOR THE OUT p.15			PAUSE CAFÉ Séance culte p.39		
15H			FOR. COURTS ATLANTIS PASILA + HIRAYASUMI p.42		JEANNE DAMAS Conférence	
16H		PANO. INTER. SMALL PROPHETS p.32				SÉRIES ET CRIMES Rencontre expo
17H	JEAN-PASCAL ZADI Masterclass			COMP. FRAN. PRIVILÈGES p.39		
18H			PANO. INTER. BIENVENUE À KINGSTON-FALLS p.40		CRISTOBAL TAPIA DE VEER Masterclass	
19H	TAPIS ROUGE					
20H	COMP. INTER. MY BROTHER p.43	COMP. INTER. PROUD p.21			PANO. INTER. DAS MANKO... p.41	QUAND LE VILLAGE S'ENDORT Nocturne expo
21H						
22H						
23H						

VENDREDI 27 MARS

	NOUVEAU SIÈCLE	UGC CINÉ-CITÉ				THÉÂTRE DU NORD	VILLAGE FESTIVAL BY CRÉDIT MUTUEL
10H							
11H				COMP. INTER. MAJOR PLAYERS p.36		ASPHODÈLE Séance spéciale p.45	PLUS BELLE LA VIE, ENCORE PLUS BELLE Fan club
12H		COMP. FRAN. CAMARADES p.37	PANO. INTER. BIENVENUE À KINGSTON... p.40				
13H				PANO. INTER. PRISONER 951 p.14		ASPHODÈLE p.45	LES GENS QUI... Podcast
14H		FOR. COURTS LA DERNIÈRE... + LES SATURNIDES p.31					
15H			COMP. INTER. DUSTFALL p.34		RECALÉ Séance spéciale p.44	PANO. INTER. DAS MANKO... p.41	SERIES MANIA Le Podcast
16H				PANO. INTER. BURDEN OF JUSTICE p.27			
17H		FOR. COURTS AYER'S CLIFF + HOMEBODIES p.26				COMP. INTER. MY BROTHER p.43	MAQUILLAGE 80'S Animation expo
18H	TAPIS ROUGE + CÉRÉMONIE DE CLÔTURE						JUL Rencontre – dédicace
19H							
20H							
21H	VITRERIE JOYAL Série de clôture						
22H							STRANGERS PARTY Soirée
23H							

= La projection sera suivie d'un échange avec l'équipe de la série = Dernière (ou unique) chance de voir cette série

CRÉDITS PHOTOGRAPHIQUES

couverture Empathie, 2024 © Trio Orange ▪ Querer, 2024 © Movistar Plus+ ▪ El'sardines, 2025 © Fablabchannel2HorlogesArte

p.2-3 Thomas Ngijol © Lionel Koretzky & Saloi Jeddi ▪ Synnøve Hørsdal © Agnete Brun ▪ Penelope Bagieu - Gallimard © Chloé Vollmer-Lo ▪ Kamila Zlatušková © Jirí Salik ▪ Artale, Enrico Maria © Gioele Vettraino ▪ Simon Lööf © Luke Fontana ▪ Mounia Akl © Joe Saadeh ▪ Ceylan Yildirim © Christoph Assmann ▪ Younès BOUCIF © Elisa Parron ▪ Benedikt Elingsson © Jorri ▪ Ida Panahandeh © Marie Rouge ▪ Hatik © Guillaume Malheiro ▪ Cécile De France © Riccardo Ghilardi ▪ Alice Braga © Gil Inoue

p.4-5 Warren Littlefield © Christina Gandolfo ▪ Ann Dowd © Tina Turnbow ▪ Sofia Essaidi © Line Brusegan ▪ Simon Helberg © William Callan ▪ Sebastian Koch © Mathias Bothor ▪ Melvil Poupaud © Thomas Brunot © Nolwenn Leroy © Collection Personnelle ▪ Maxime Chattam © Pascal Ito ▪ Manon Bresch © India Lange ▪ Mackenzie Crook © MattCrockett ▪ Julie de Bona © Aurore Baldy ▪ Jean-Pascal Zadi © Sohemm ▪ Florence Longpré © Annie Éthier ▪ Cristobal Tapia De Veer © Invision AP ▪ Constance Gay © Nathalie de Lopez ▪ Chase Infiniti, photo by Michael Buckner, Variety via Getty Images ▪ Billy Magnussen © Jerome Corpuz ▪ Berangère Mc Neese © Natacha Lamblin ▪ Cristobal Tapia De Veer © Pierre Barlier - Canneseries

p.10-11 The Testaments © Disney ▪ Tapis Ouverture 2025 © J.Lelong ▪ Konbini Opening Party © M.Vidal

p.12-13 Wakfu La Grande Vague © Cynthia Leman - Ankama Éditions, 2026 ▪ Konbini Opening Party © Marc Vidal - SM ▪ Maxime Chattam © Pascal Ito ▪ The Audacity © Ed Araquel AMC

p.14-15 Waiting for the Out © KerrySpicer - Sister Pictures - BBC Studios ▪ Prisoner 951 © DLP.Imagerights boughtoutinperpetuity ▪ Queen of Mars © NHK

p.16-17 Peaky Blinders : L'Immortel © Netflix ▪ Etty © Anne Wilk, MarkdeBlok,Reiner Bajo,MartijnVanBroekhuizen ▪ INSIDE N°9 © BBC ▪ L'Été 36 © Jean-Philippe BALTEL - QUAD DRAMA - TF1

p.18-19 Ethernel © Hélicotronc, 2025 ▪ Anatomia de un Instante © Movistar Penelope Bagieu - Gallimard © Chloé Vollmer-Lo

p.20-21 Variola Vera © Łukasz Bak ▪ Proud © TVN WBD/Agnieszka Jurek-Opalinska ▪ Oz © Eric Liebowitz/HBO

p.22-23 Lucky Luke © Paul Vallespi, DR ▪ Grandiose © Nicolas Robin Federation Studio France TF1 ▪ Ici Tout Commence © THOMAS BRAUT - ITC - TF1

p.24-25 These Sacred Vows © Cristina Ríos ▪ Eldorado © TOP - The Originals Production ▪ Ivan Berquiez © Sido Lansari

p.26-27 Burden of Justice © DR SALES ▪ Homebodies © JulianTynan ▪ Ayer's Cliff © Rashad Bedeir

p.28-29 Pitch ta série © Marc Vidal - SM ▪ Paolo © Alessandro Clemenza, Warner Bros. Discovery ▪ Enchaînés © Tetra Media Fiction - France Télévisions

p.30-31 Dear Killer nannies © Disney+, Hulu ▪ La Dernière Heure © Interscoop Escales production ▪ Les Saturnides © Oraquan Médias Thomas Ngijol © Lionel Koretzky & Saloi Jeddi

p.32-33 The Legend of Kitchen Soldier © 2025 Tving & Studio Dragon All Rights Reserved ▪ The Best Immigrant © Toon Aerts ▪ Small Prophets © HOT OLIVES PRODUCTIONS

p.34-35 Breendonk © De Mensen ▪ Dustfall © Soapbox Pictures

p.36-37 Welsh & Shedar © Ankama Animations.DR ▪ Camarades © Agat Films, Arte ▪ BABIES © BBC

p.38-39 Unfiltered © VÉRTIGO FILMS ▪ Happiness © Ashkan Ahmadnejadmasti ▪ PRIVILEGES © Caroline Dubois

p.40-41 The Flaws/Das Manko © 2025 Razor Film - Raucherkabine ▪ Jean-Pascal Zadi © Sohemm ▪ Bienvenue à Kingston Falls - BAKF-3 © Marlene Gelineau Payette ▪ Becoming Karl Lagerfeld © Disney

p.42-43 Atlantis Pasila © Yellow Film & TV ▪ Hirayasumi, Keigo Shinzo Shogakukan © NHK Cristobal Tapia de Veer © INVISION AP ▪ My Brother © FILM LANCE INTERNATIONA LAB, SVERIGES TELEVISION AB, FILMPOOL NORD AB 2025

p.44-45 Jul © Rita Scaglia ▪ Recalé © Netflix - Fanta Kaba ▪ Asphodèle

p.46-47 Plus belle la vie encore plus belle © Thomas Braut - CAPA - STUDIO TF1 - TF1 ▪ Vitrerie Joyal © Laurence Grandbois Bernard ▪ Lauréats 2025 © Arnaud Loots - SM ▪ Opening Party © Alexandre Marouzé - SM

Autres photos Tous droits réservés

Conception éditoriale
Aurélie Koch-Mathian

Visuel en couverture
Les produits de l'épicerie

Impression
Imprimerie Mordacq

MINI FAQ

INFO BILLETTERIE
03 59 59 07 44
billetterie@seriesmania.com

ÇA A L'AIR SUPER, MAIS ÇA COÛTE COMBIEN ?

Tous nos événements sont **GRATUITS** ! La réservation n'est pas obligatoire mais vous donne la priorité sur les spectateurs sans billet.
Vous pouvez réserver en ligne ou au **BUS SERIES MANIA** situé sur la place du Théâtre et ouvert de 12h à 19h à partir du 15 mars.
Lorsqu'une séance affiche complet, vous pouvez tenter votre chance sur place, le jour J, 30 minutes avant la séance. Consultez régulièrement la billetterie, des places peuvent se libérer tous les jours.

EST-CE QU'IL Y A DES FILES D'ATTENTE ?

L'accès en salle se fait en fonction de votre place dans la file d'attente et dans la limite des places disponibles, toujours dans l'ordre suivant :

1 – Personnes à Mobilité Réduite munies de billets, accrédités et porteurs du **PASS SERIES MANIA**

2 – Détenteurs de billets

3 – Spectateurs sans billets

Nous ouvrons les portes des salles 30 minutes avant les séances à l'UGC Ciné-Cité et 45 minutes avant les séances au Théâtre du Nord et au Nouveau Siècle.
Être en avance est le plus sûr moyen de pouvoir accéder à la projection.

ET POUR LE VILLAGE FESTIVAL BY CRÉDIT MUTUEL ?

L'accès au Village Festival by Crédit Mutuel est libre et ne nécessite pas de réservation, en journée comme en soirée. Que ce soit pour visiter l'exposition, se déhancher sur le dancefloor en soirée, participer aux séances de dédicaces ou boire notre cuvée spéciale Séries Mania, il n'est pas nécessaire de réserver. Let's go !

COMMENT SE DÉROULENT LES SÉANCES ?

- Les séances sont présentées par les équipes artistiques des séries lorsque cela est indiqué sur notre site ou en billetterie. Elles sont toujours introduites par une personne de l'équipe de programmation de Séries Mania.
- Certaines projections sont suivies d'une session de Questions/Réponses.
- Les séries sont projetées en haute définition dans leur version originale.
- Sauf exception indiquée en ligne, les séries anglophones sont sous-titrées en français, les francophones sous-titrées en anglais. Toutes les autres sont sous-titrées en français et en anglais.

À PARTIR DE QUEL ÂGE LES SÉRIES SONT-ELLES ACCESSIBLES ?

Retrouvez toutes les recommandations d'âge sur seriesmania.com

MERCI À NOS PARTENAIRES qui rendent le festival possible

PARTENAIRE MAJEUR

Région Hauts-de-France

PARTENAIRES INSTITUTIONNELS

CNC · Lille · MEL Métropole Européenne de Lille

GRAND PARTENAIRE

Crédit Mutuel

PARTENAIRES PROFESSIONNELS

Creative Europe Media · Picta Novo · Procirep Société des Producteurs de Cinéma et de Télévision · Adami · SACD · Sacem · la culture avec la copie privée

MÉCÈNES & PARTENAIRES RSE

Resort Barrière Lille · O2feel · matmut pour les arts !

PARTENAIRES OFFICIELS

Netflix · Sooner · arte · france.tv · TF1 · UGC · SNCF Voyageurs · happn · EIFIAIP · IICIAIRIT · OFAJ DFJW · SAGA

PARTENAIRES ASSOCIÉS

Furet du nord · ONL Orchestre National de Lille · CCI Hauts-de-France · Théâtre du Nord · hello lille · LOSC · SNCF Voyageurs TER Hauts-de-France · RATP · ilévia · AliveEvents

PARTENAIRES MÉDIAS

SensCritique · Popcorns · ina · Les Inrockuptibles · betaseries · Serieously. · La Voix du Nord · ici Radio TV Digital · FRAIches · TC Tropicoolines · madame Figaro · Brut. · AllocinÉ · Diverto · Le Monde · Konbini · inter

VOTRE CARTE BANCAIRE SERIES MANIA EST DISPONIBLE EN AGENCE ET SUR CREDITMUTUEL.FR

GRAND PARTENAIRE

Crédit Mutuel
Nord Europe

Caisse Régionale du Crédit Mutuel Nord Europe, SA coopérative de crédit à capital variable
4, Place Richebé 59000 Lille - RCS Lille Métropole 320 342 264

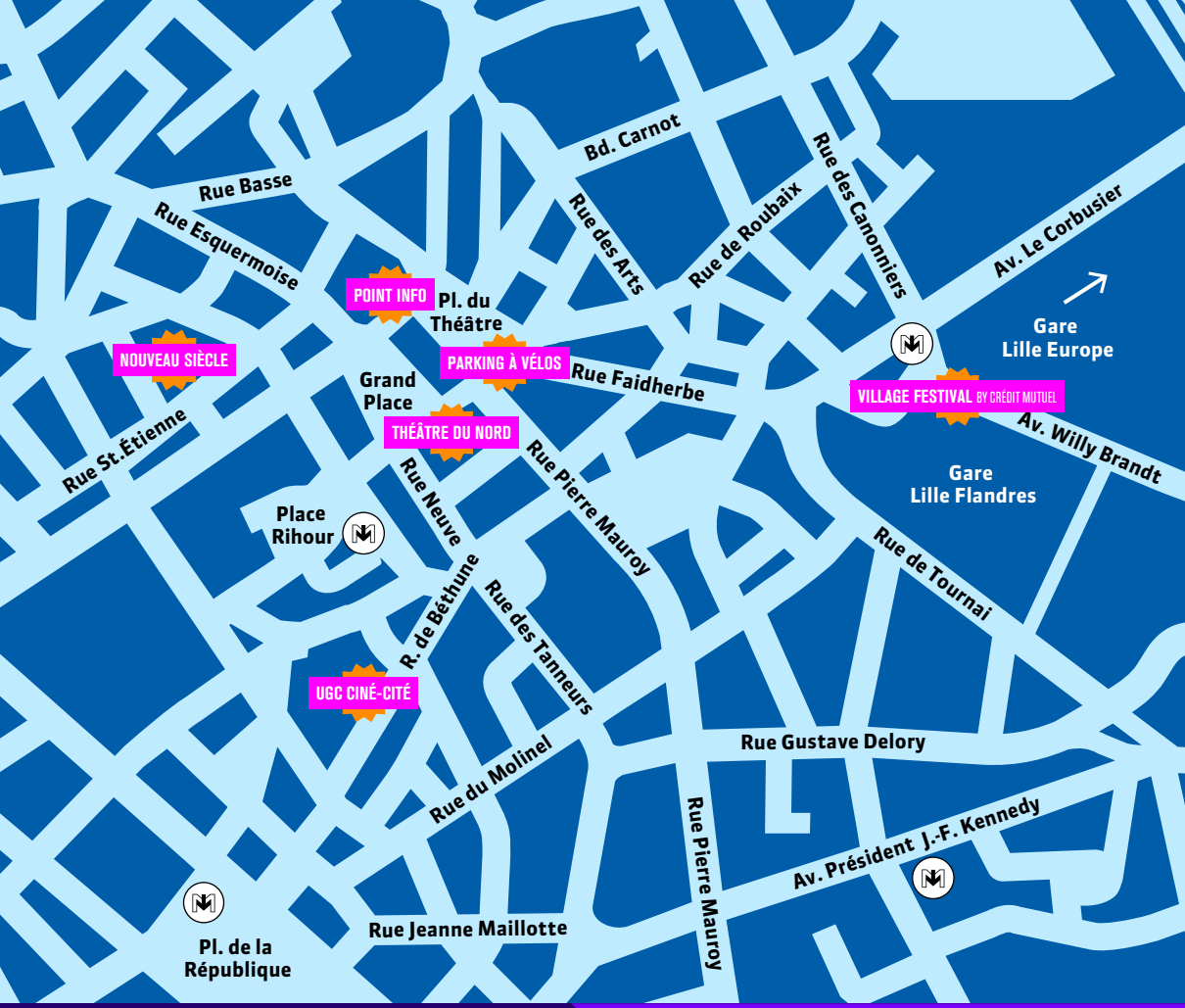

INFO BILLETTERIE

03 59 59 07 44

billetterie@seriesmania.com

+ d'infos sur **seriesmania.com**

Crédit Mutuel Nord Europe | CNC | Ville de Lille | MEL Métropole Européenne de Lille | Région Hauts-de-France